

# Col·lecció fotografies fons Guilera

*Autorització de publicació de Jaume  
Caballé, propietari dels clixés*

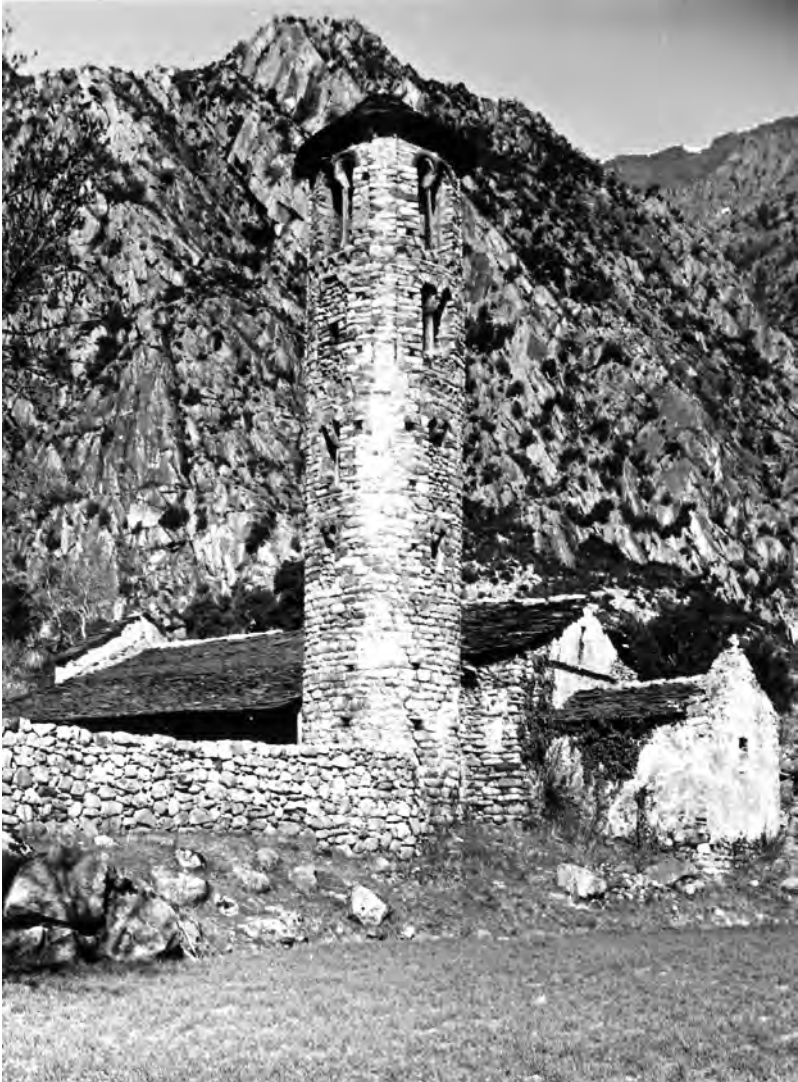

Santa Coloma, 1 d'abril del 1929



Carrer de la Seu d'Urgell, 1 d'abril del 1929



Vall del Madriu el port de Setut, 23 de setembre del 1928



Les Escaldes, 1 d'abril del 1929



Estany de l'Illa, 23 d'abril del 1929



Estany de Coma Pedrosa, 24 de desembre del 1933



Panoràmica des del Coma Pedrosa, 24 de desembre del 1933



Panoràmica des del Coma Pedrosa, 24 de desembre del 1933



Pessons, 23 de setembre del 1933



Sant Miquel d'Engolasters, 1 d'abril del 1929



Panoràmica dels Pessons mirant el Pic Negre, 28 de setembre del 1928



Andorra. L'Església, 2 de setembre del 1928





Vall del Madriu. Pic de la Maiana, 3 desembre del 1928



Estany de Vall Civera, 23 de setembre del 1928



Panoràmica des del Coma Pedrosa, 24 de desembre del 1933



Panoràmica des del Coma Pedrosa, 24 de desembre del 1933



Panoràmica des del Coma Pedrosa, 24 de desembre del 1933



Panoràmica des del Coma Pedrosa, 24 de desembre del 1933



Andorra, del Pla de la Cabana vers Arinsal, 24 de desembre del 1933



Solana de Soldeu, 25 de desembre del 1933



La catedral de la Seu d'Urgell, 24 de desembre del 1928



Capitells de la catedral de la Seu d'Urgell, 1 d'abril del 1929



Andorra. Casa Guillemó, 24 de desembre del 1928



Soldeu, 25 de desembre del 1933





Andorra. Creu de terme, 1 d'abril del 1929



Andorra, la Casa de la Vall, 1 d'abril del 1929



Andorra, vers del Port Vell de Tor, 24 de desembre del 1933



Andorra, vers Port de Boet, 24 de desembre del 1933